

RÉPUBLIQUE FRANÇAISE
Liberté
Égalité
Fraternité

Cerema
CLIMAT & TERRITOIRES DE DEMAIN

Client
Préfecture des Hauts-de-Seine

Projet - Localisation
Cité administrative de Nanterre – Construction d'un nouveau bâtiment

Objet
Photo aérienne de 1964

Auteur: SC

Format : A4

Date:
07/2023

Affaire :
23-IF-0112

Centre d'études et d'expertise sur les risques, l'environnement, la mobilité et l'aménagement
Siège social : Cité des mobilités – 25, avenue Francois Mitterand - CS 92 803 – 69674 Bron Cedex
Tél : +33(0)4 72 14 30 30



RÉPUBLIQUE FRANÇAISE
Liberté
Égalité
Fraternité

Cerema
CLIMAT & TERRITOIRES DE DEMAIN

Client
Préfecture des Hauts-de-Seine

Projet - Localisation
Cité administrative de Nanterre – Construction d'un nouveau bâtiment

Objet
Photo aérienne de 1968

Auteur: SC

Format : A4

Date:
07/2023

Affaire :
23-IF-0112

Centre d'études et d'expertise sur les risques, l'environnement, la mobilité et l'aménagement
Siège social : Cité des mobilités – 25, avenue Francois Mitterand - CS 92 803 – 69674 Bron Cedex
Tél : +33(0)4 72 14 30 30

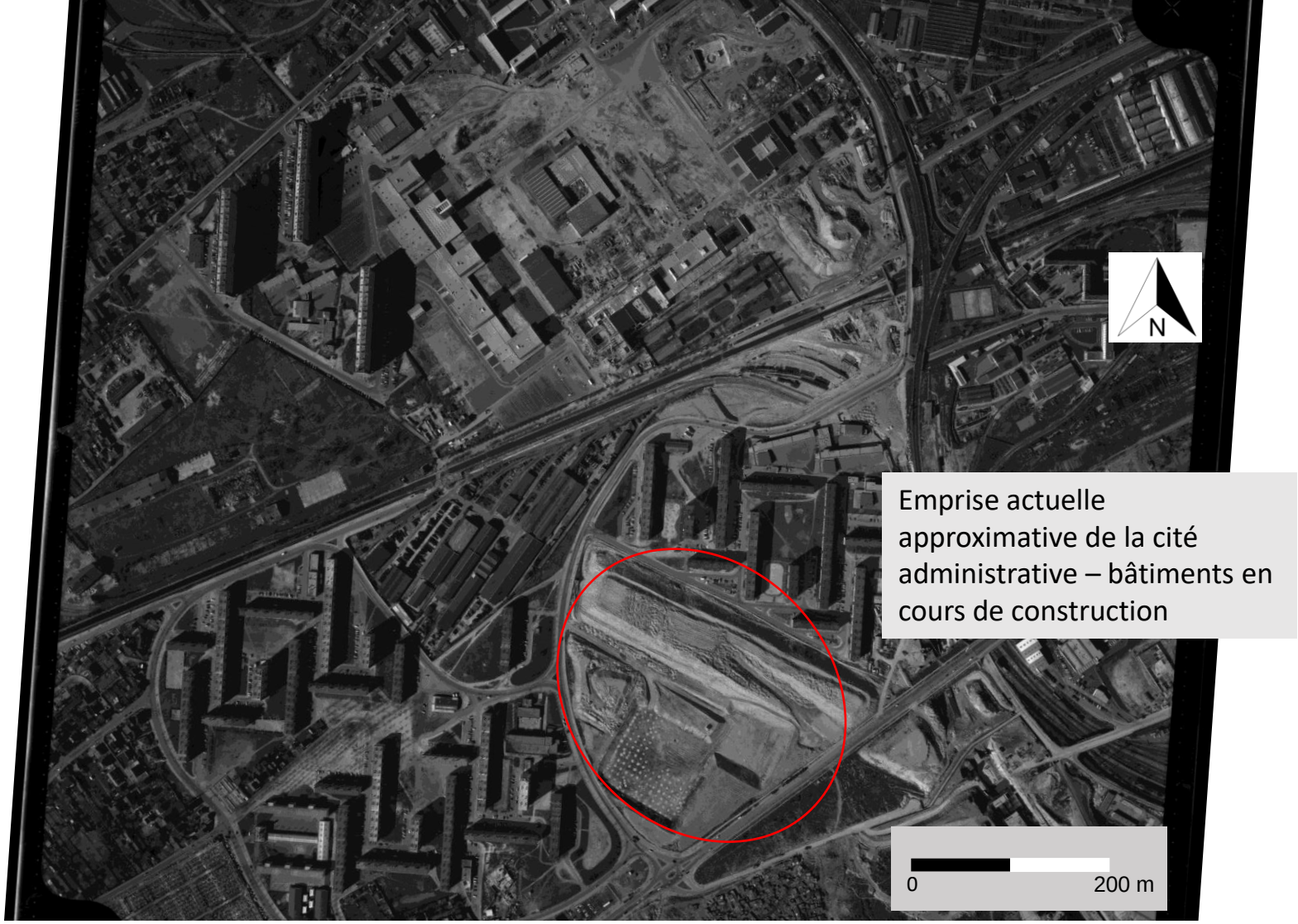

RÉPUBLIQUE FRANÇAISE
Liberté
Égalité
Fraternité

Cerema
CLIMAT & TERRITOIRES DE DEMAIN

Client
Préfecture des Hauts-de-Seine

Projet - Localisation
Cité administrative de Nanterre – Construction d'un nouveau bâtiment

Objet
Photo aérienne de 1968

Auteur: SC

Format : A4

Date:
07/2023

Affaire :
23-IF-0112

Centre d'études et d'expertise sur les risques, l'environnement, la mobilité et l'aménagement
Siège social : Cité des mobilités – 25, avenue Francois Mitterand - CS 92 803 – 69674 Bron Cedex
Tél : +33(0)4 72 14 30 30

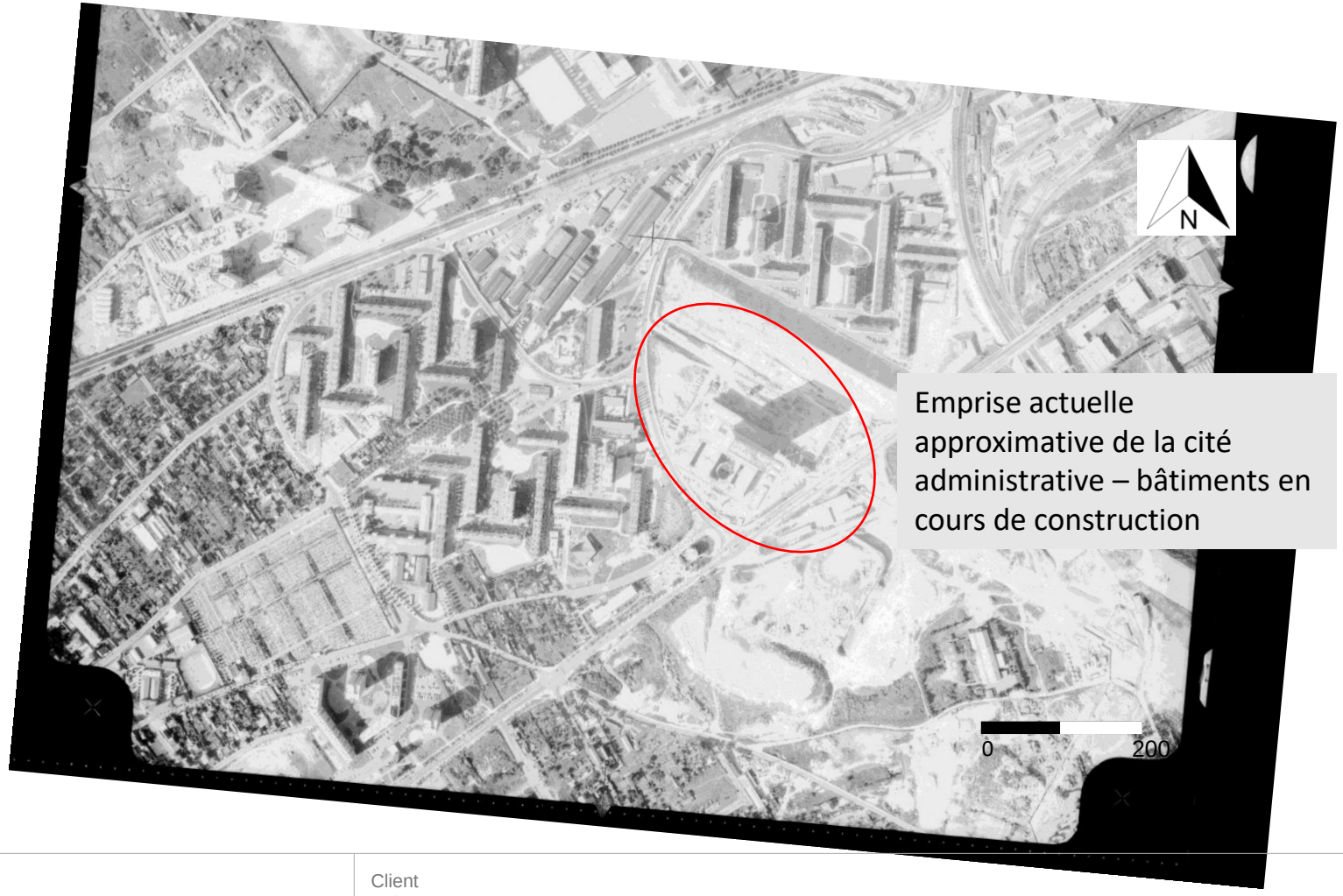

RÉPUBLIQUE FRANÇAISE
Liberté
Égalité
Fraternité

Cerema
CLIMAT & TERRITOIRES DE DEMAIN

Client
Préfecture des Hauts-de-Seine

Projet - Localisation
Cité administrative de Nanterre – Construction d'un nouveau bâtiment

Objet
Photo aérienne de 1971

Auteur: SC

Format : A4

Date:
07/2023

Affaire :
23-IF-0112

Centre d'études et d'expertise sur les risques, l'environnement, la mobilité et l'aménagement
Siège social : Cité des mobilités – 25, avenue Francois Mitterand - CS 92 803 – 69674 Bron Cedex
Tél : +33(0)4 72 14 30 30

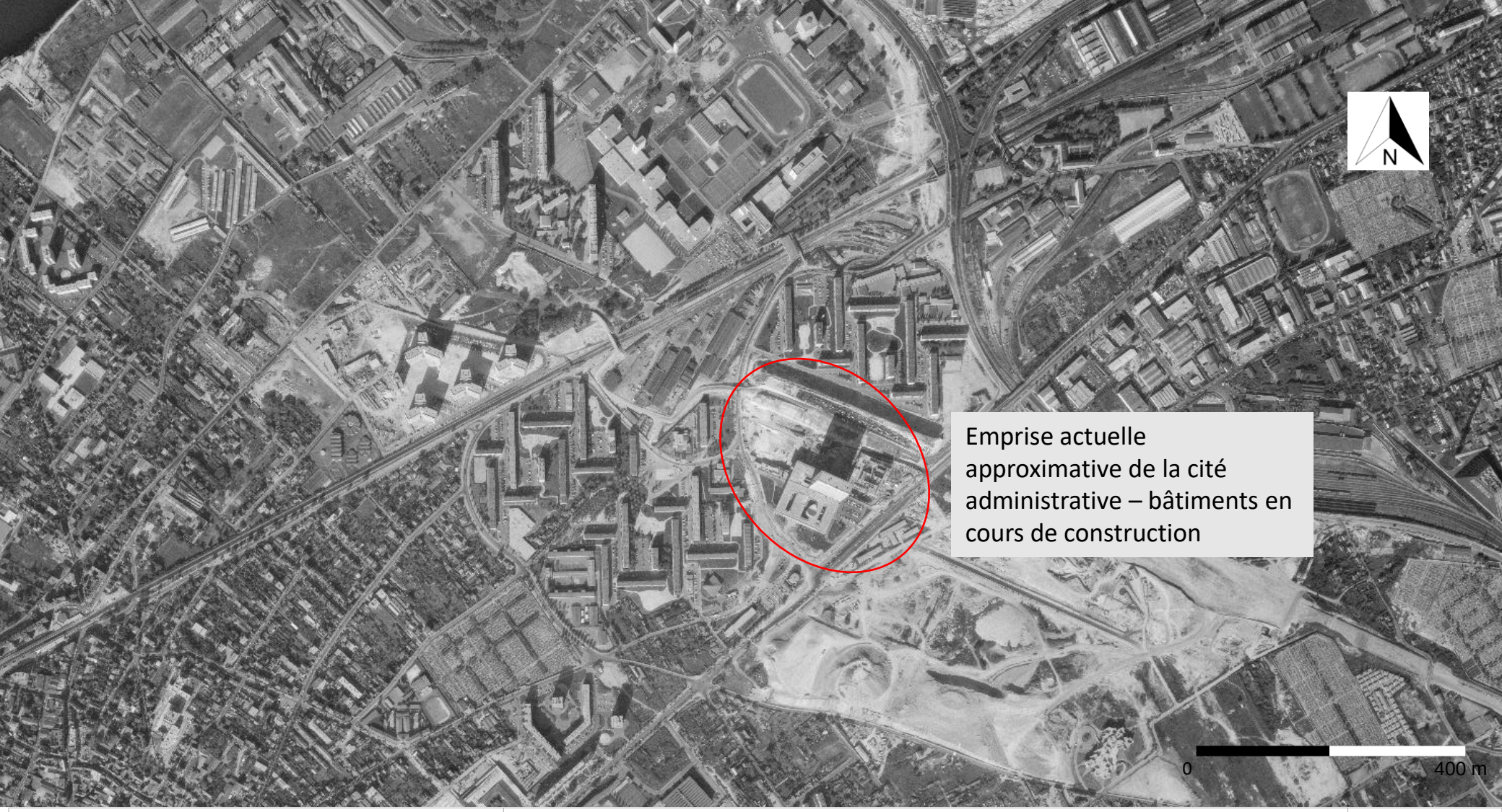

RÉPUBLIQUE FRANÇAISE
Liberté
Égalité
Fraternité

Cerema
CLIMAT & TERRITOIRES DE DEMAIN

Client
Préfecture des Hauts-de-Seine

Projet - Localisation
Cité administrative de Nanterre – Construction d'un nouveau bâtiment

Objet
Photo aérienne de 1972

Auteur: SC

Format : A4

Date:
07/2023

Affaire :
23-IF-0112

Centre d'études et d'expertise sur les risques, l'environnement, la mobilité et l'aménagement
Siège social : Cité des mobilités – 25, avenue Francois Mitterand - CS 92 803 – 69674 Bron Cedex
Tél : +33(0)4 72 14 30 30

Annexe 7 : Photographies aériennes ciblées sur la Préfecture lors de sa construction









RÉPUBLIQUE FRANÇAISE
Liberté
Égalité
Fraternité

Cerema
CLIMAT & TERRITOIRES DE DEMAIN

Client
Préfecture des Hauts-de-Seine

Projet - Localisation
Cité administrative de Nanterre – Construction d'un nouveau bâtiment

Objet
Photographies aériennes lors de la construction de la Préfecture

Auteur: SC

Format : A4

Date:
07/2023

Affaire :
23-IF-0112

Centre d'études et d'expertise sur les risques, l'environnement, la mobilité et l'aménagement
Siège social : Cité des mobilités – 25, avenue Francois Mitterand - CS 92 803 – 69674 Bron Cedex
Tél : +33(0)4 72 14 30 30









RÉPUBLIQUE FRANÇAISE
Liberté
Égalité
Fraternité

Cerema
CLIMAT & TERRITOIRES DE DEMAIN

Client
Préfecture des Hauts-de-Seine

Projet - Localisation
Cité administrative de Nanterre – Construction d'un nouveau bâtiment

Objet
Photographies aériennes lors de la construction de la Préfecture

Auteur: SC

Format : A4

Date:
07/2023

Affaire :
23-IF-0112

Centre d'études et d'expertise sur les risques, l'environnement, la mobilité et l'aménagement
Siège social : Cité des mobilités – 25, avenue Francois Mitterand - CS 92 803 – 69674 Bron Cedex
Tél : +33(0)4 72 14 30 30

Annexe 8 : Emplacement de la carrière des Loups sur le plan de 1710

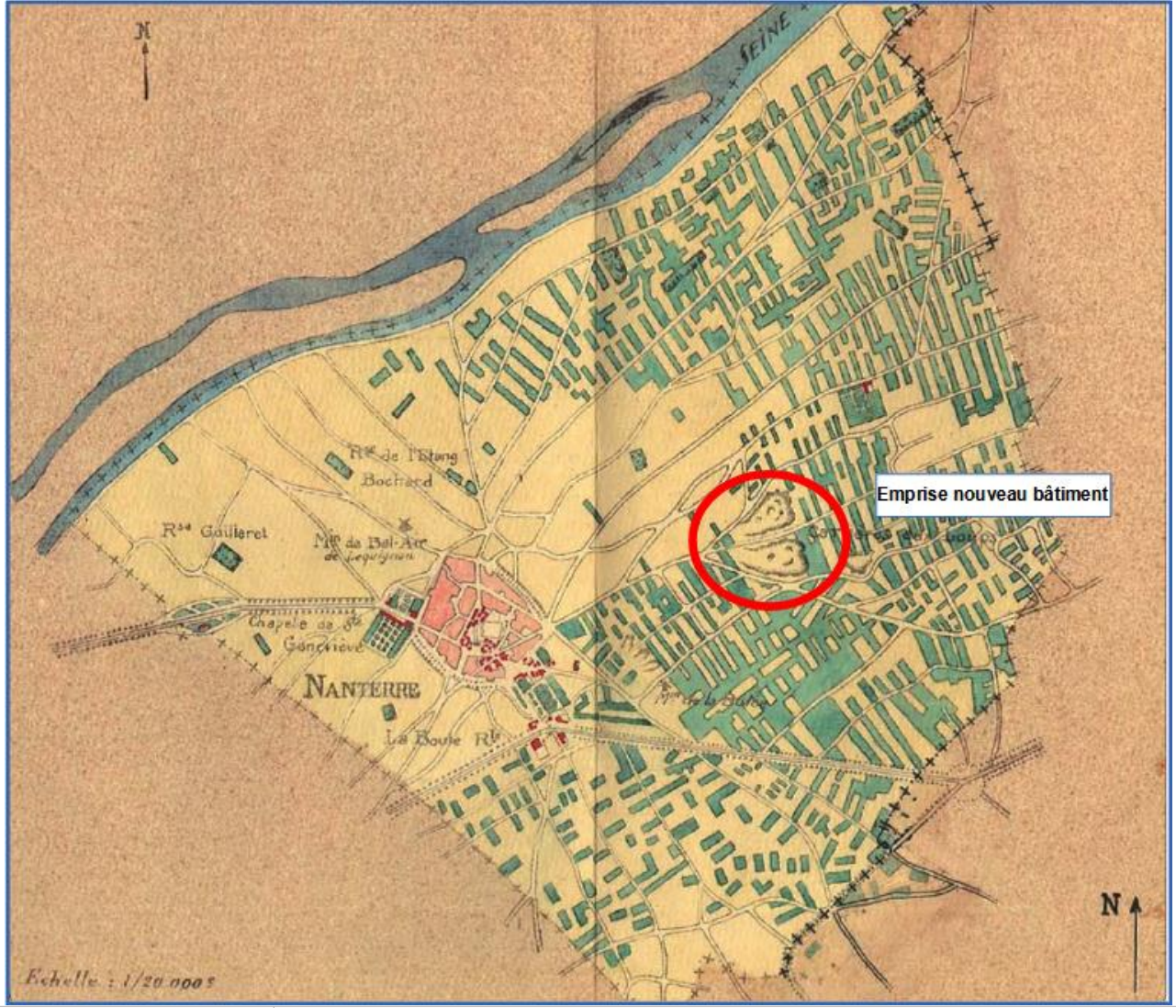

RÉPUBLIQUE FRANÇAISE
Liberté
Égalité
Fraternité

Cerema
CLIMAT & TERRITOIRES DE DEMAIN

Client
Préfecture des Hauts de Seine

Projet - Localisation
Cité administrative de Nanterre

Objet
Position de l'emprise de la cité administrative sur la reproduction d'un plan de 1710

Auteur: SC

Format : A4

Date:
07/2023

Affaire :
23-IF-0112

Centre d'études et d'expertise sur les risques, l'environnement, la mobilité et l'aménagement
Siège social : Cité des mobilités – 25, avenue Francois Mitterand - CS 92 803 – 69674 Bron Cedex
Tél : +33(0)4 72 14 30 30

Annexe 9 : Localisation de la Carrière-au-Loup sur les plans cadastraux

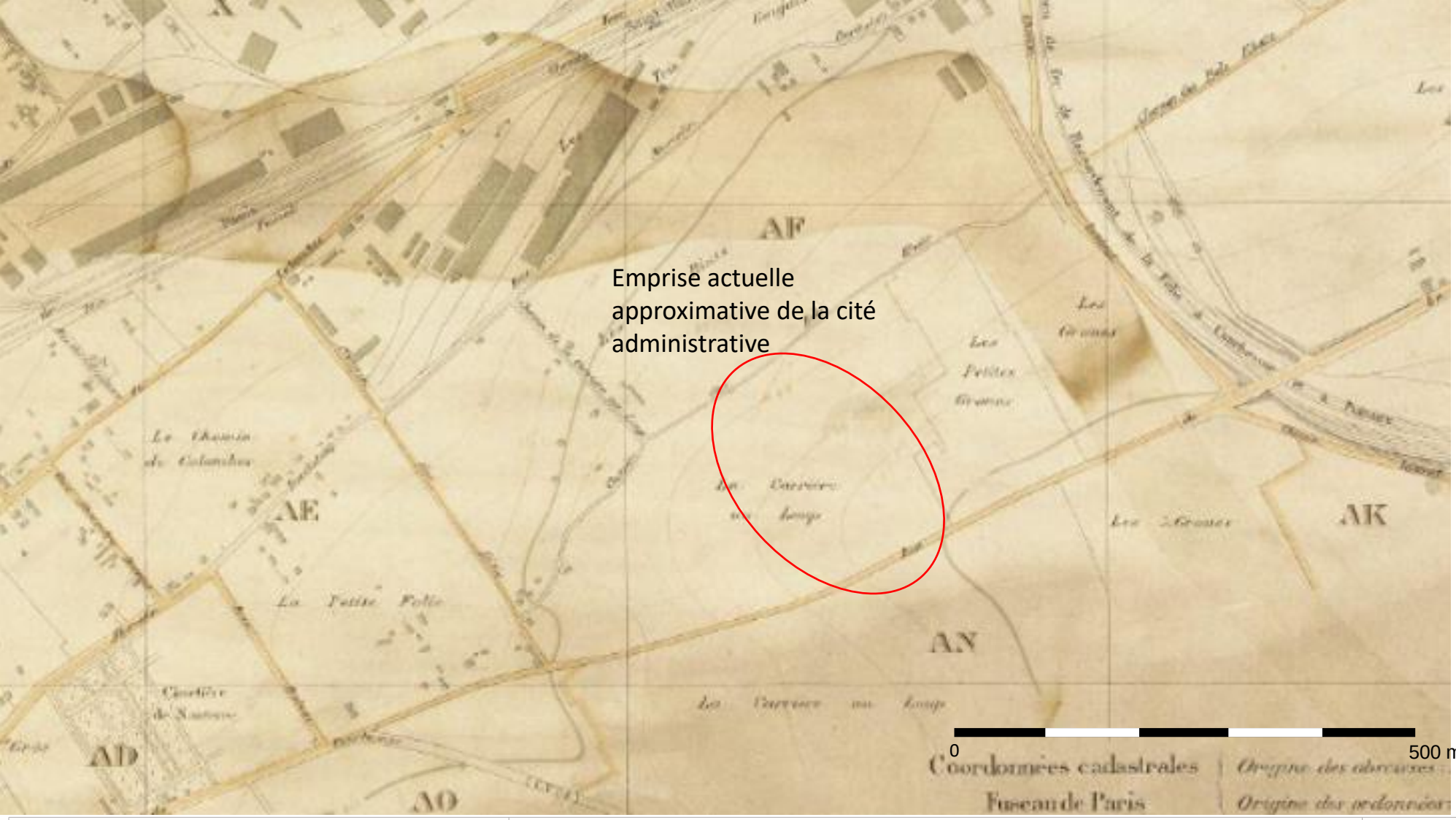

RÉPUBLIQUE FRANÇAISE
Liberté
Égalité
Fraternité

Cerema
CLIMAT & TERRITOIRES DE DEMAIN

Client
Préfecture de Nanterre

Projet - Localisation
Cité administrative de Nanterre – Construction d'un nouveau bâtiment

Objet
Plan cadastral de 1933

Auteur: SC

Format : A4

Date:
07/2023

Affaire :
23-IF-0112

Centre d'études et d'expertise sur les risques, l'environnement, la mobilité et l'aménagement
Siège social : Cité des mobilités – 25, avenue Francois Mitterand - CS 92 803 – 69674 Bron Cedex
Tél : +33(0)4 72 14 30 30



RÉPUBLIQUE FRANÇAISE
Liberté
Égalité
Fraternité

Cerema
CLIMAT & TERRITOIRES DE DEMAIN

Client
Préfecture de Nanterre

Projet - Localisation
Cité administrative de Nanterre – Construction d'un nouveau bâtiment

Objet
Carrière au loup sur Cadastre Napoléonien

Auteur: SC

Format : A4

Date:
07/2023

Affaire :
23-IF-0112

Centre d'études et d'expertise sur les risques, l'environnement, la mobilité et l'aménagement
Siège social : Cité des mobilités – 25, avenue Francois Mitterand - CS 92 803 – 69674 Bron Cedex
Tél : +33(0)4 72 14 30 30

Annexe 10 : Extrait du « Répertoire des carrières de pierre de taille de 1889 »

DÉSIGNATION des CARRIÈRES et des communes où elles sont situées.	NOMS des EXPLOITANTS.	GARES et PORTS d'expédition.	PRIX COURANT du MÈTRE CUBE sur carrière	PRIX COURANT du MÈTRE CUBE en gare ou au port	MODE D'EXPLOITATION.	MASSE EXPLOITÉE — NOMBRE et hauteur des bancs.	DÉSIGNATION usuelle de la PIERRE.	NATURE de la PIERRE — Position géologique de la carrière.
			Fr.	Fr.				
DÉPARTEMENT								
ARRONDISSEMENT								
CANTON DE COURBEVOIE — **Cne de Nanterre.** Carrière aux Loups.	Fiellé.	Transport par voiture, à pied d'œuvre, à Paris.	55	60 à 70	A ciel ouvert. — Tranche.	Découvert : 8m50, dont 1m de moellons. Masse de 8m : Roche dure..... 1m ; Moellons..... 2m50 ; Lambourde..... 1m ; Vergelé pour moellons..... 3m ; Banc de fond, pierre de taille dure. 0m60	Roche et vergelé de Nanterre.	Calcaire coquillier blanc grisâtre, à grain assez fin, la roche ; calcaire blanchâtre à grain fin, réunis un ciment crayeux dans le vergelé et la lambourde (Terrain tertiaire éocène).

DES ÉCHANTILLONS ESSAYÉS. — Nombre des essais.	RÉSISTANCE minima. Kilg.	RÉSISTANCE maxima. Kilg.	RÉSISTANCE moyenne. Kilg.	EMPLOIS REMARQUABLES DE LA PIERRE.	OBSERVATIONS.
DE LA SEINE					
E SAINT-DENIS					
30	228	498	341	Palais de l'Industrie, bains et lavoirs publics du Temple, à Paris.	MM. Pascal et Gérard et Mme veuve Brochet exploitent également à Nanterre des carrières similaires. (1) Roche. (2) Vergelé.
15	36	52	44		

Annexe 11 : Carte des anciennes carrières de l’IGC

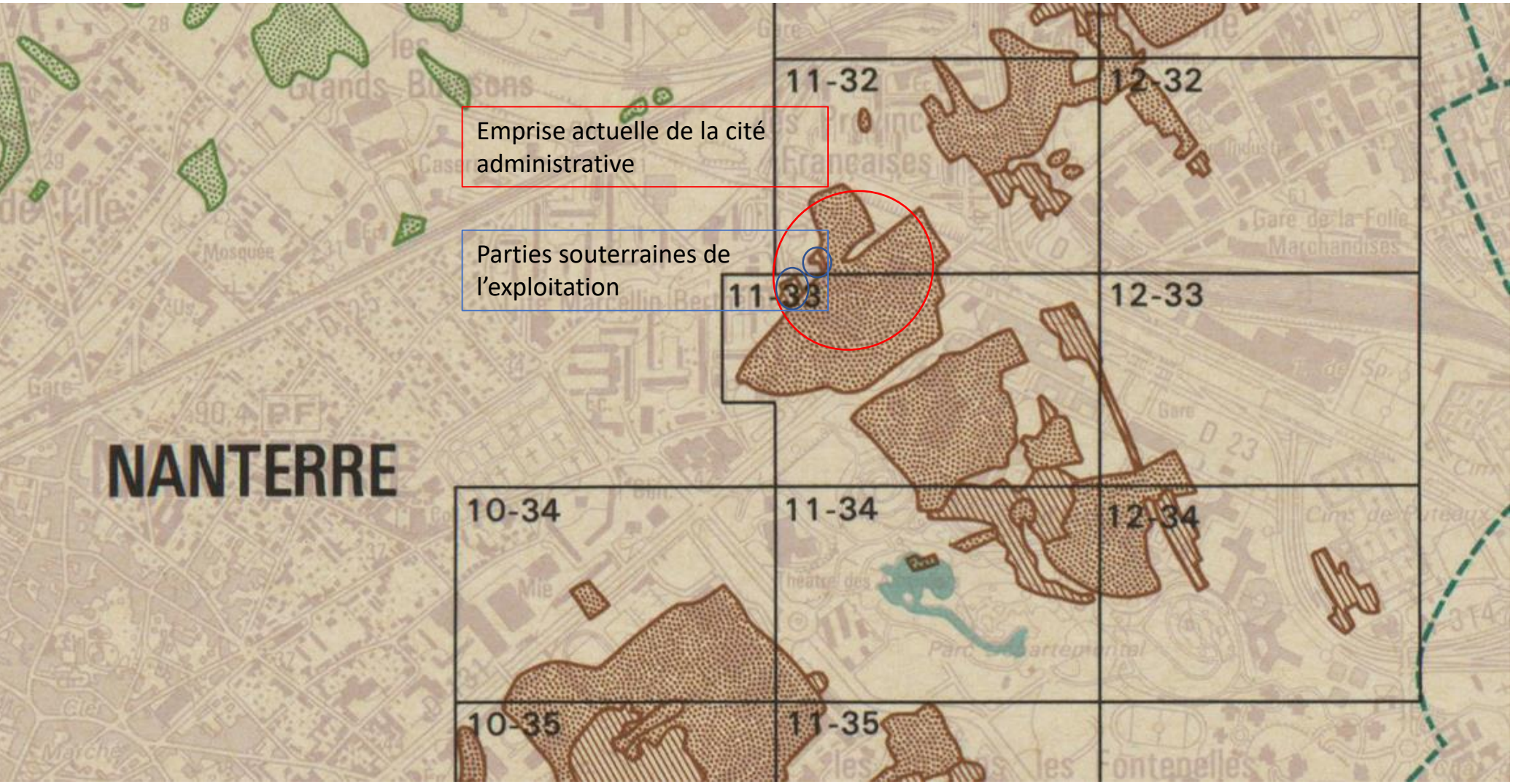

RÉPUBLIQUE FRANÇAISE
Liberté
Égalité
Fraternité

Cerema
CLIMAT & TERRITOIRES DE DEMAIN

Client
Préfecture des Hauts de Seine

Projet - Localisation
Cité administrative de Nanterre

Objet
Extrait du Tableau d'assemblage des carrières des Hauts-d-e-Seine – mis à jour en 1989 - IGC

Auteur: SC

Format : A4

Date:
07/2023

Affaire :
23-IF-0112

Centre d'études et d'expertise sur les risques, l'environnement, la mobilité et l'aménagement
Siège social : Cité des mobilités – 25, avenue Francois Mitterand - CS 92 803 – 69674 Bron Cedex
Tél : +33(0)4 72 14 30 30

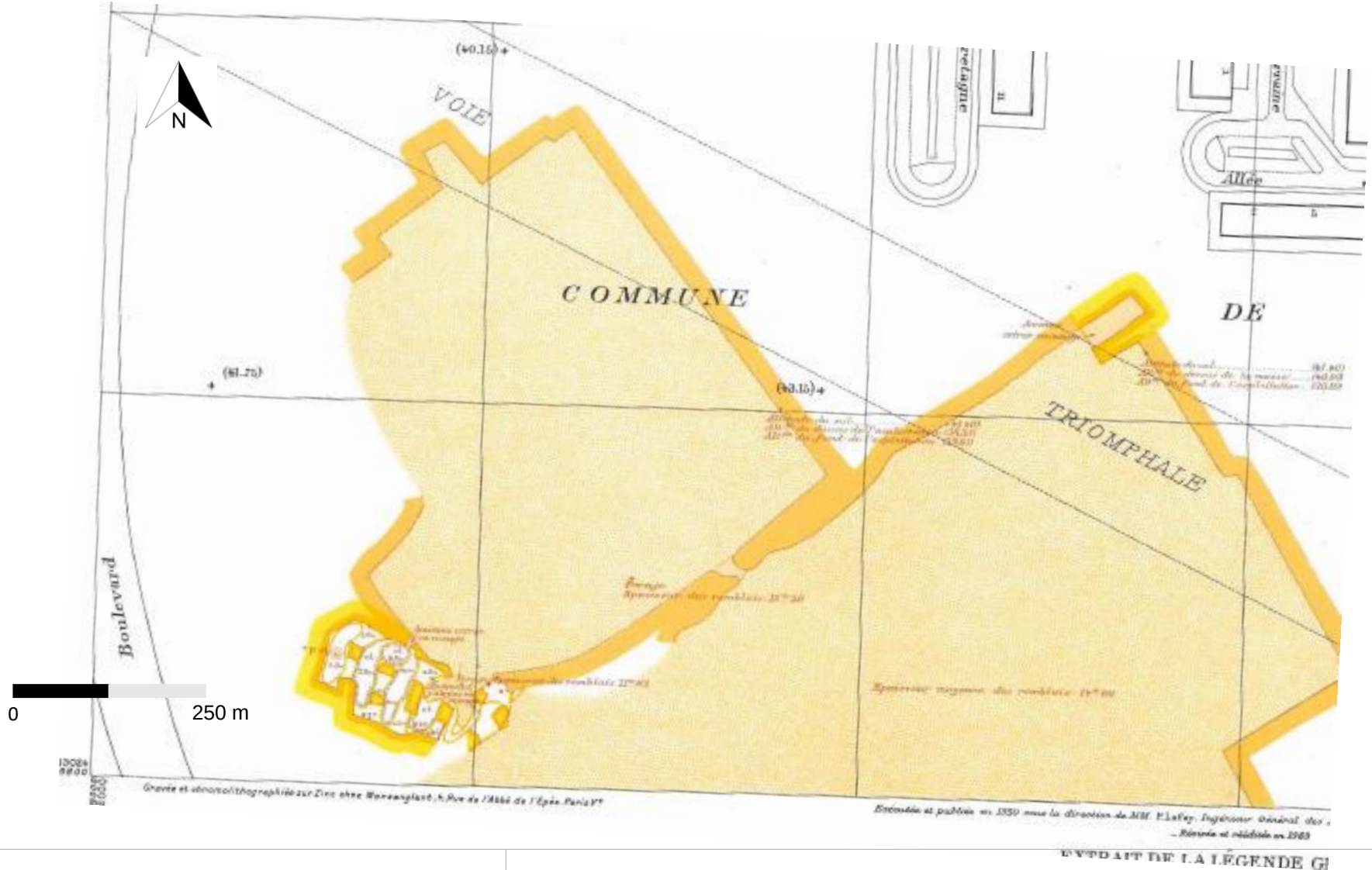

RÉPUBLIQUE FRANÇAISE
Liberté
Égalité
Fraternité

Cerema
CLIMAT & TERRITOIRES DE DEMAIN

Client
Préfecture des Hauts de Seine

Projet - Localisation
Cité administrative de Nanterre

Objet
Portion d'ancienne carrière souterraine

Auteur: SC

Format : A4

Date:
07/2023

Affaire :
23-IF-0112

Centre d'études et d'expertise sur les risques, l'environnement, la mobilité et l'aménagement
Siège social : Cité des mobilités – 25, avenue Francois Mitterand - CS 92 803 – 69674 Bron Cedex
Tél : +33(0)4 72 14 30 30

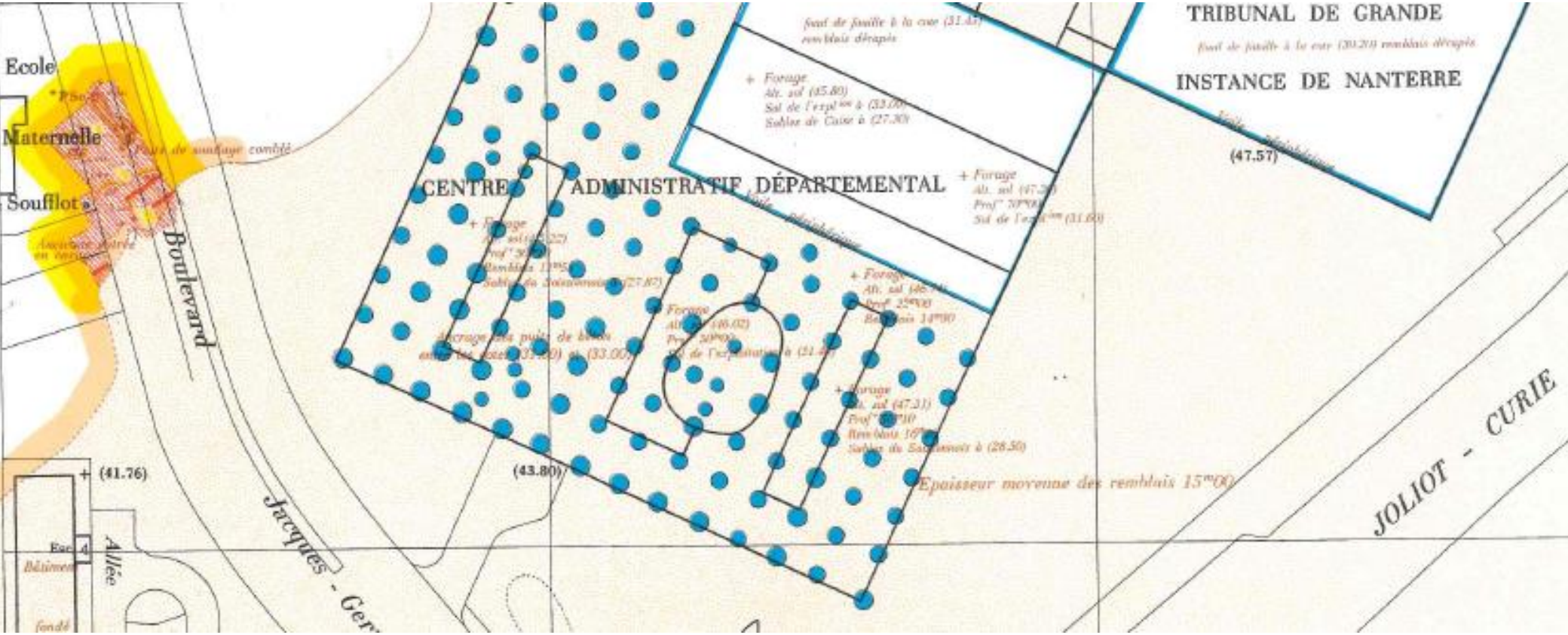

0 250 m

RÉPUBLIQUE FRANÇAISE
Liberté
Égalité
Fraternité

Cerema
CLIMAT & TERRITOIRES DE DEMAIN

Client
Préfecture des Hauts de Seine

Projet - Localisation
Cité administrative de Nanterre

Objet
Portion d'ancienne carrière souterraine comblée

Auteur: SC

Format : A4

Date:
07/2023

Affaire :
23-IF-0112

Centre d'études et d'expertise sur les risques, l'environnement, la mobilité et l'aménagement
Siège social : Cité des mobilités – 25, avenue Francois Mitterand - CS 92 803 – 69674 Bron Cedex
Tél : +33(0)4 72 14 30 30

Annexe 12 : Schéma conceptuel

SCHEMA CONCEPTUEL
Réhabilitation de la cité administrative
Construction d'un nouveau bâtiment

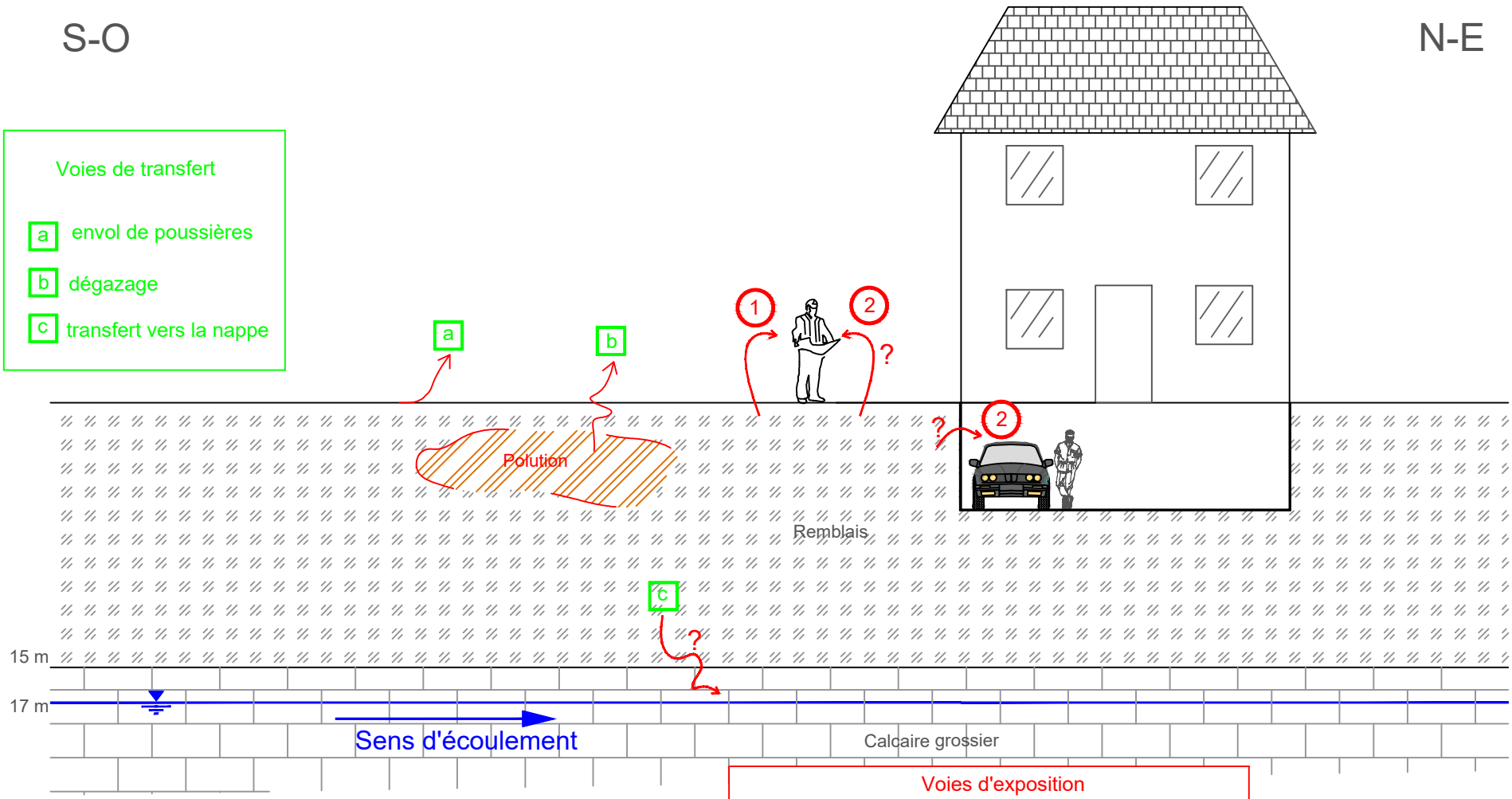

Affaire : 23-IF-0112
Date : Aout 2023

Annexe 13 : Plan d’implantation des investigations proposées

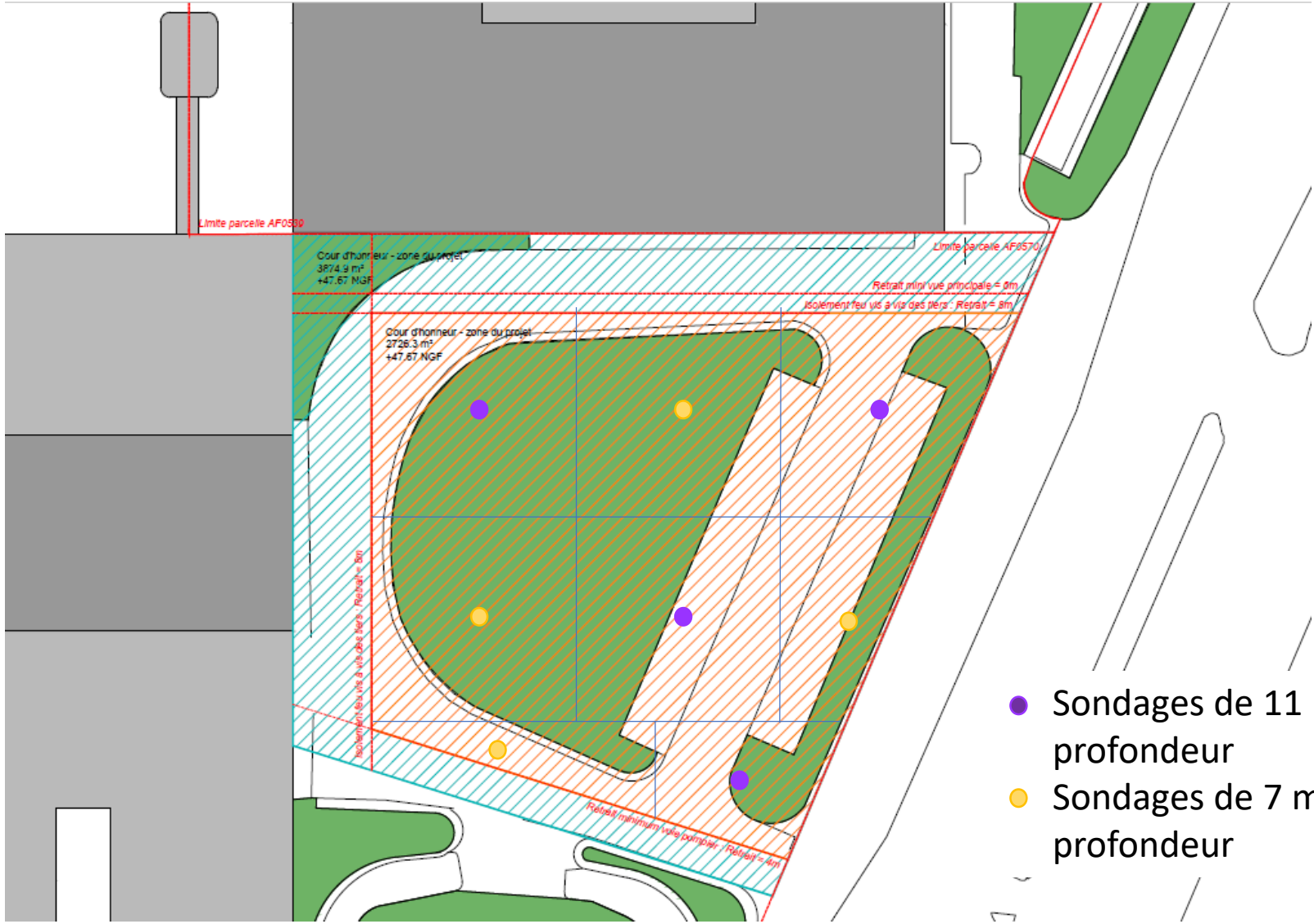

RÉPUBLIQUE FRANÇAISE
Liberté Égalité Fraternité

Cerema
CLIMAT & TERRITOIRES DE DEMAIN

Client Préfecture des Hauts-de-Seine		Date: 07/2023
Projet - Localisation Cité administrative de Nanterre – Construction d'un nouveau bâtiment		Affaire : 23-IF-0112
Objet Implantation des sondages pour échantillonnage de sol	Auteur: SC Format : A4	

Centre d'études et d'expertise sur les risques, l'environnement, la mobilité et l'aménagement
Siège social : Cité des mobilités – 25, avenue Francois Mitterand - CS 92 803 – 69674 Bron Cedex
Tél : +33(0)4 72 14 30 30

RÉPUBLIQUE FRANÇAISE

Liberté
Égalité
Fraternité

Cerema

CLIMAT & TERRITOIRES DE DEMAIN